Schlafwohl.ch Schlafcenter für Marken-Matratzen und Bettsysteme

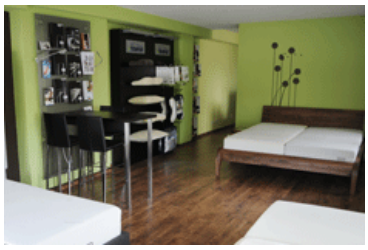

Adresse:

Altstetterstrasse 294, 8047 Zürich

Öffnungszeiten:

Montag	geschlossen
Dienstag – Donnerstag	14h – 19h
Freitag – Samstag	9h – 16h

Wir bedienen Sie auch ausserhalb der Öffnungszeiten:
Terminvereinbarung unter Telefon 043 466 08 06
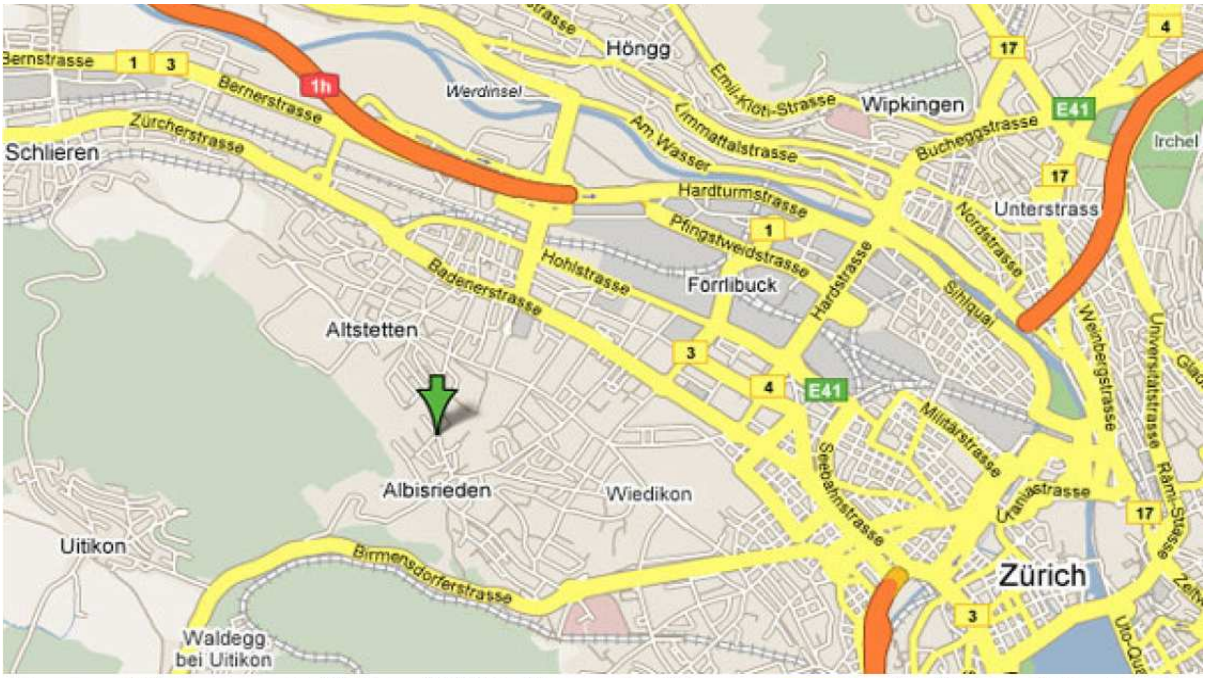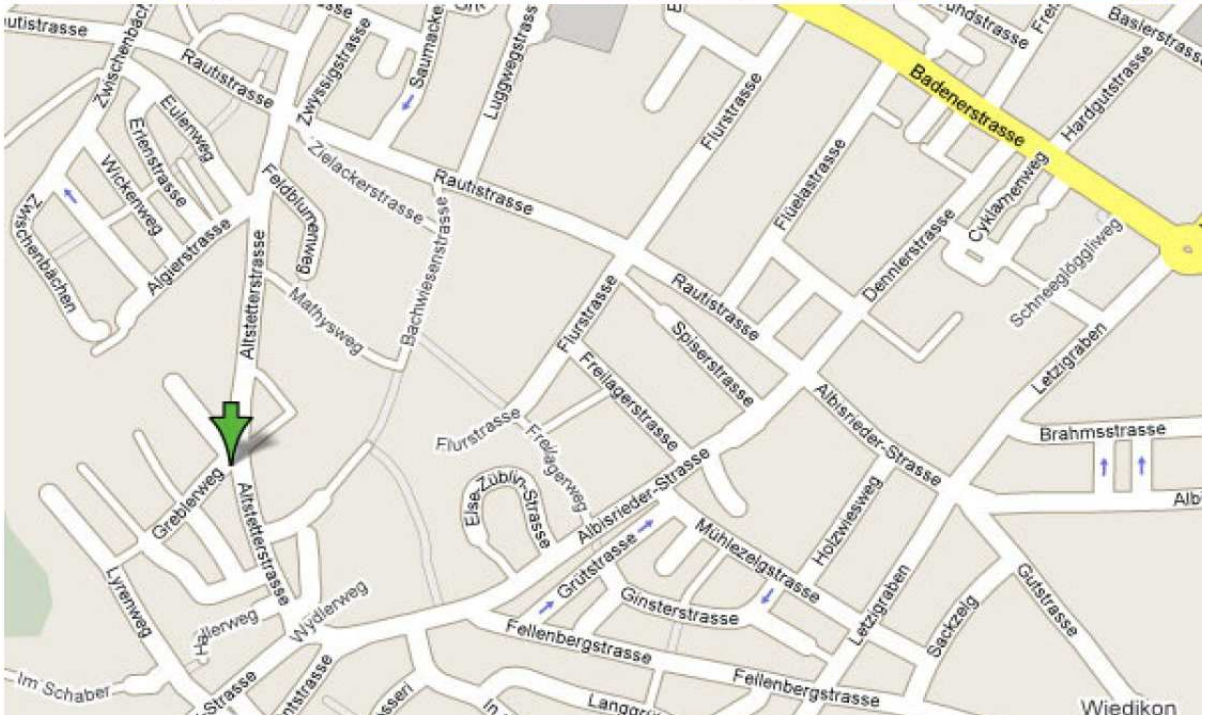
Der Weg zum Schlafwohl Schlafcenter: